

RAPPRESENTAZIONE SINTETICA DEI DATI VIA MONTE ROSA 45

N° di veicoli in transito medio-giornaliero:

In arrivo: 887 (da ovest a est)

In Partenza: 742 (da est a ovest)

Livello di traffico: basso

Andamento orario: presenza di due punte di traffico ben definite:
alle 13 in arrivo (da ovest a est), e alle 8 in arrivo (da est a ovest)

Velocità: tutti i veicoli transitati hanno avuto una velocità
inferiore ai 50 km/h

Superamento della limite di velocità (50km/h):
0,11 % in arrivo; 0,00 % in partenza

Traffico pesante: 7,10 % in arrivo; 11,05 % in partenza

Periodo di Rilevazione: Gennaio 2009

	In arrivo	V media	V max	In partenza	V media	V max
MOTOCICLI	36	23,44	44	15	18,47	41
AUTOMOBILI	653	30,91	47	537	30,21	49
TRANSPORTER	135	31,00	54	109	29,37	42
AUTOCARRI	54	26,46	38	48	25,58	36
AUTOTRENI	9	29,11	40	33	24,27	33
TOTALE	887	30,33	54	742	29,28	49

VALUTAZIONE DI FREQUENZA VIA MONTE ROSA 45

	Motocicli	Automobili	Transporter	Autocarri	Autotreni	Totale
In Arrivo	36	653	135	54	9	887
In Partenza	15	537	109	48	33	742

VALUTAZIONE DI FREQUENZA VIA MONTE ROSA 45

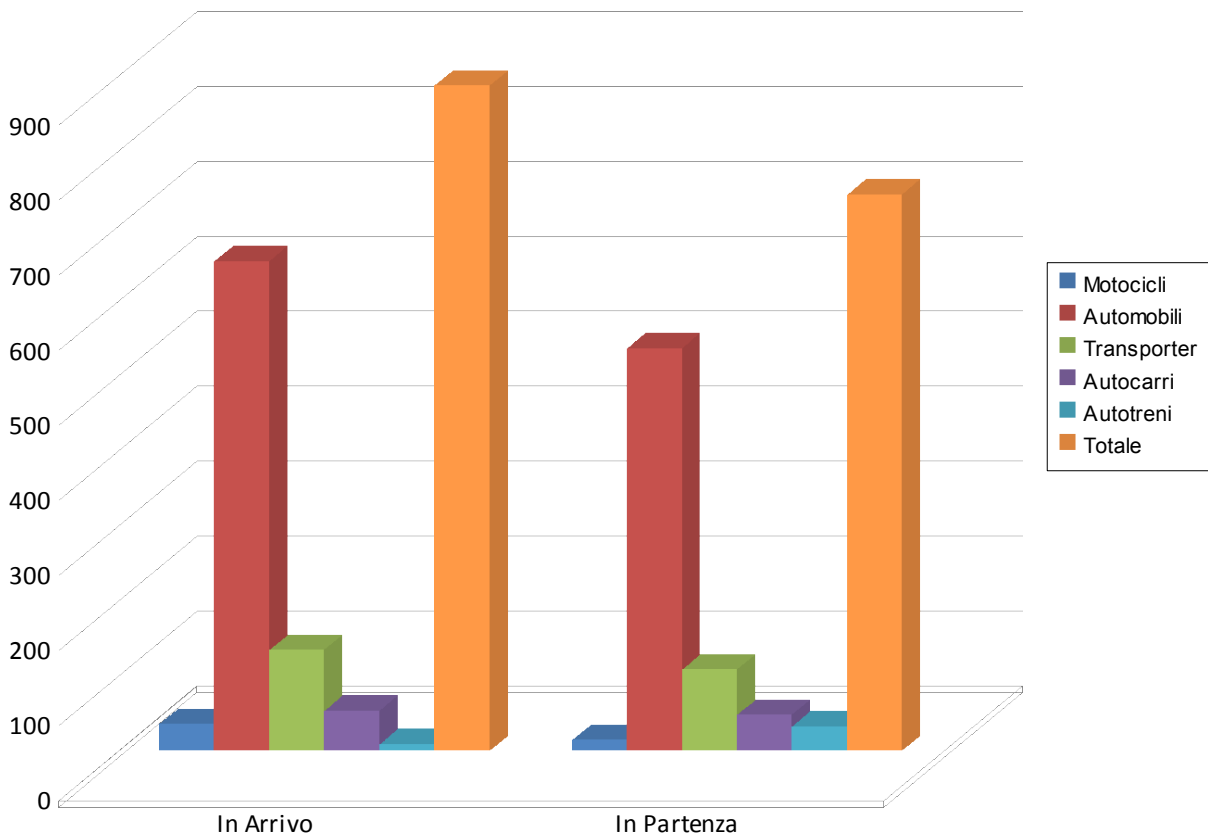

ANDAMENTO DELLA VELOCITA' VIA MONTE ROSA 45

Frequenze in numeri assoluti:

In Arrivo	Motocicli	Automobili	Transporter	Autocarrri	Autotreni	Totale
< 30 km/h	25	275	59	40	4	403
31 - 50 km/h	11	378	75	14	5	483
51 - 70 km/h	0	0	1	0	0	1
71 - 90 km/h	0	0	0	0	0	0
> 90 k/h	0	0	0	0	0	0
Totale	36	653	135	54	9	887

In Partenza	Motocicli	Automobili	Transporter	Autocarrri	Autotreni	Totale
< 30 km/h	14	276	62	41	32	425
31 - 50 km/h	1	261	47	7	1	317
51 - 70 km/h	0	0	0	0	0	0
71 - 90 km/h	0	0	0	0	0	0
> 90 km/h	0	0	0	0	0	0
Totale	15	537	109	48	33	742

Frequenze in percentuale:

In Arrivo	Motocicli	Automobili	Transporter	Autocarrri	Autotreni	Totale
< 30 km/h	69,44	42,11	43,70	74,07	44,44	45,43
31 - 50 km/h	30,56	57,89	55,56	25,93	55,56	54,45
51 - 70 km/h	0,00	0,00	0,74	0,00	0,00	0,11
71 - 90 km/h	0,00	0,00	0,00	0,00	0,00	0,00
> 90 k/h	0,00	0,00	0,00	0,00	0,00	0,00
Totale	4,06	73,62	15,22	6,09	1,01	100,00

In Partenza	Motocicli	Automobili	Transporter	Autocarrri	Autotreni	Totale
< 30 km/h	93,33	51,40	56,88	85,42	96,97	57,28
31 - 50 km/h	6,67	48,60	43,12	14,58	3,03	42,72
51 - 70 km/h	0,00	0,00	0,00	0,00	0,00	0,00
71 - 90 km/h	0,00	0,00	0,00	0,00	0,00	0,00
> 90 km/h	0,00	0,00	0,00	0,00	0,00	0,00
Totale	2,02	72,37	14,69	6,47	4,45	100,00

ANDAMENTO DELLA VELOCITA' VIA MONTE ROSA 45 - In Arrivo

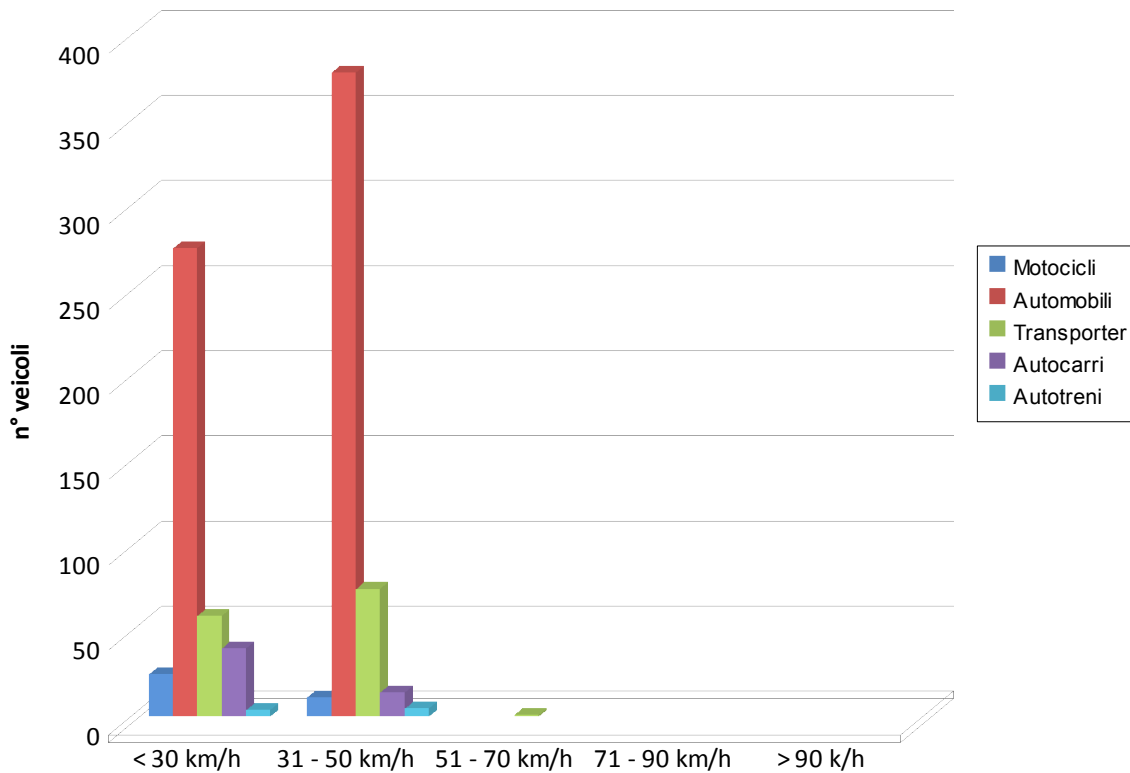

ANDAMENTO DELLA VELOCITA' VIA MONTE ROSA 45 - In Partenza

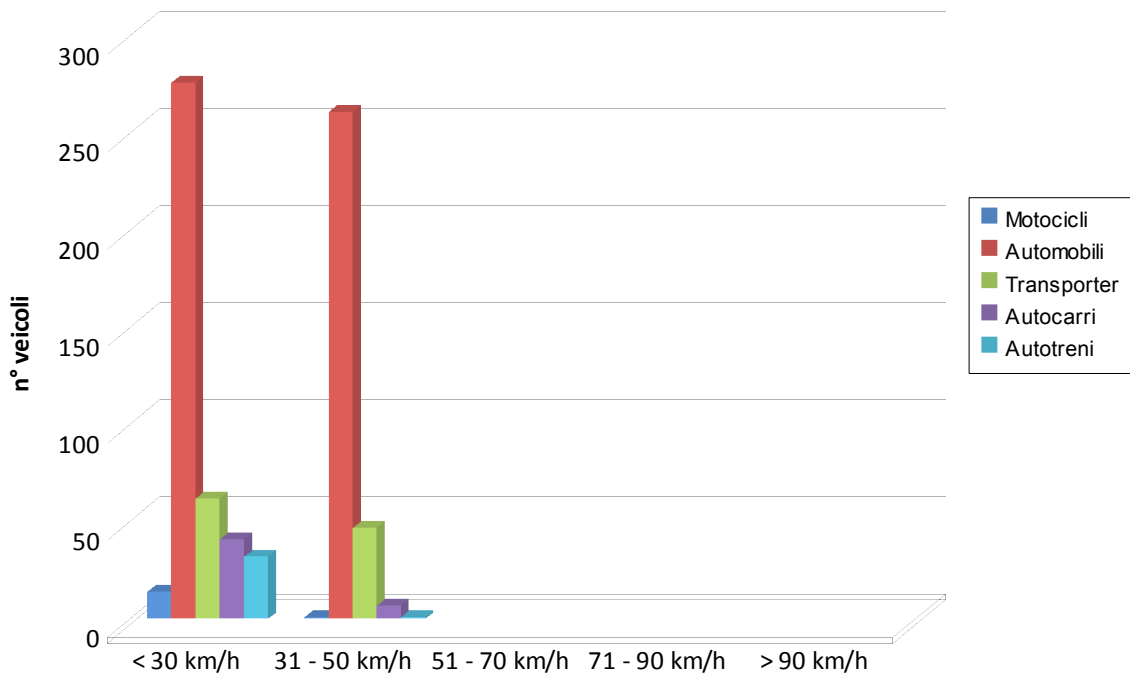

ANDAMENTO ORARIO DEL NUMERO DEI VEICOLI
VIA MONTE ROSA 45 - In Arrivo

ORE	Motocicli	Automobili	Transporter	Autocarni	Autotreni	Totale
0.00	0	11	3	1	0	15
1.00	0	8	0	0	0	8
2.00	0	2	1	0	0	3
3.00	0	0	0	0	0	0
4.00	0	1	0	0	0	1
5.00	0	0	0	0	0	0
6.00	0	0	0	0	0	0
7.00	1	10	2	1	0	14
8.00	4	45	8	2	2	61
9.00	3	47	9	5	0	64
10.00	1	24	6	1	0	32
11.00	2	30	8	2	0	42
12.00	2	46	14	4	0	66
13.00	10	66	11	5	0	92
14.00	1	43	8	4	3	59
15.00	1	30	6	6	0	43
16.00	1	31	6	7	0	45
17.00	2	47	9	6	1	65
18.00	3	50	11	4	1	69
19.00	2	63	11	1	0	77
20.00	1	39	8	3	2	53
21.00	2	25	8	0	0	35
22.00	0	17	4	2	0	23
23.00	0	18	2	0	0	20

ANDAMENTO ORARIO DEL NUMERO DEI VEICOLI VIA MONTE ROSA 45 - In Arrivo

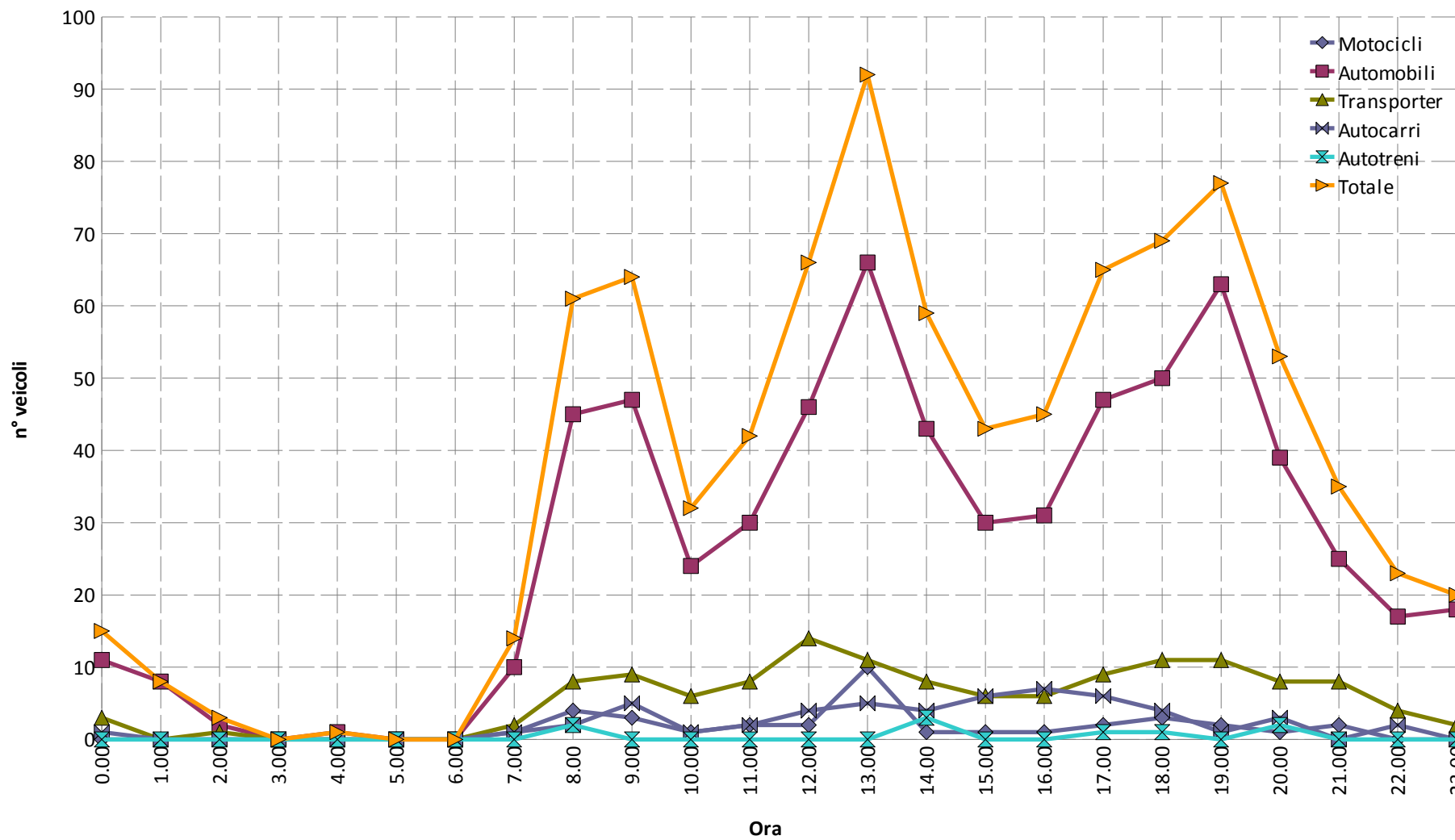

ANDAMENTO ORARIO DEL NUMERO DEI VEICOLI
VIA MONTE ROSA 45 - In Partenza

ORE	Motocicli	Automobili	Transporter	Autocarri	Autotreni	Totale
0.00	0	10	0	1	1	12
1.00	0	3	0	2	0	5
2.00	0	0	0	1	0	1
3.00	0	1	1	0	0	2
4.00	0	0	0	0	0	0
5.00	0	1	0	0	0	1
6.00	0	2	0	0	0	2
7.00	1	9	2	1	3	16
8.00	2	87	6	14	6	115
9.00	0	40	15	6	6	67
10.00	1	33	21	3	2	60
11.00	0	22	27	9	0	58
12.00	1	27	21	10	5	64
13.00	1	33	24	4	2	64
14.00	3	52	12	8	4	79
15.00	3	35	15	9	3	65
16.00	0	25	23	3	1	52
17.00	1	32	26	10	4	73
18.00	1	38	16	8	3	66
19.00	0	40	22	8	4	74
20.00	1	15	18	4	2	40
21.00	0	15	7	4	1	27
22.00	0	7	3	1	1	12
23.00	0	10	3	3	0	16

ANDAMENTO ORARIO DEL NUMERO DEI VEICOLI VIA MONTE ROSA 45 - In Partenza

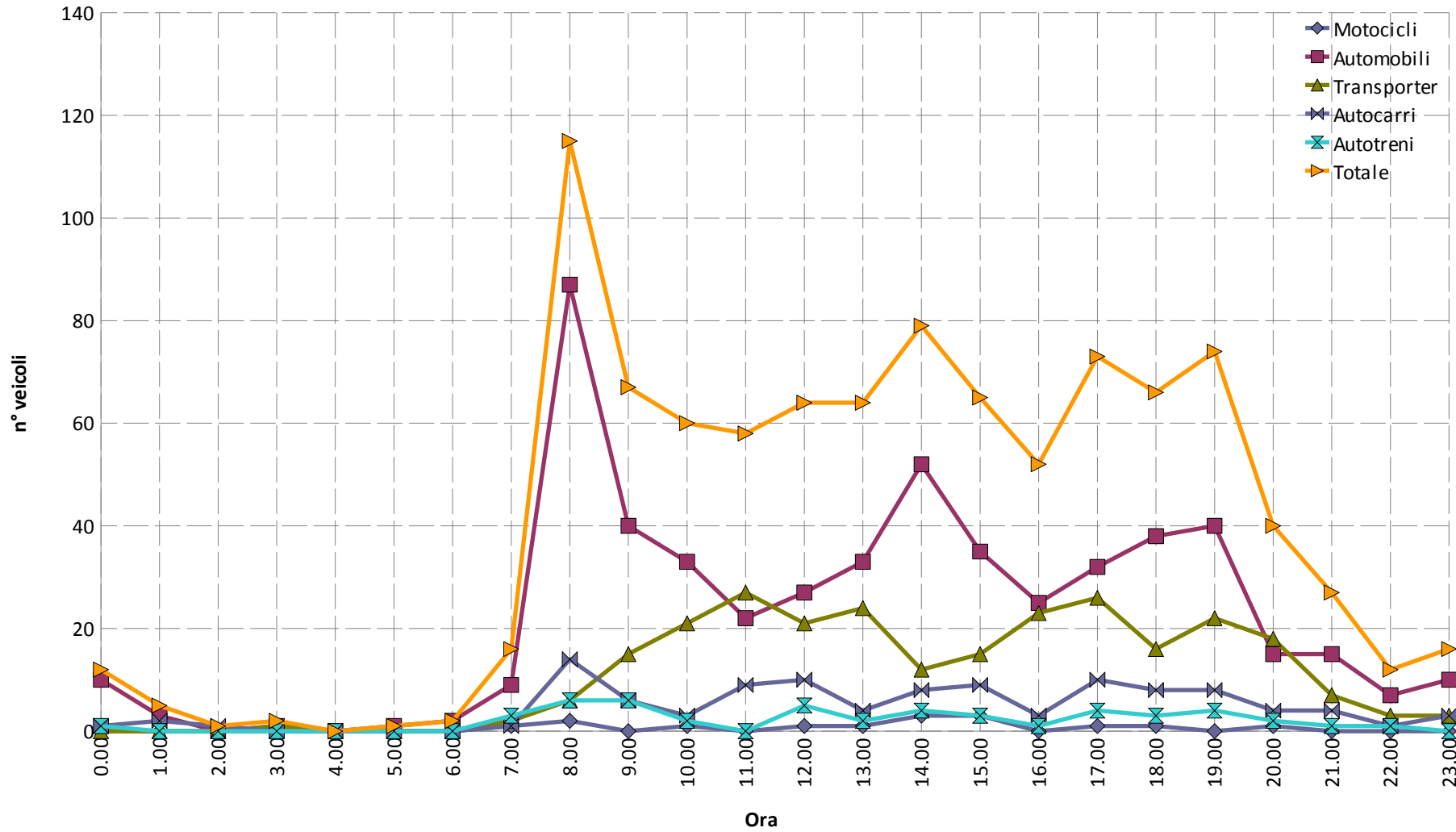

ANDAMENTO VELOCITA' MEDIA
VIA MONTE ROSA 45 - In Arrivo

ORE	Motocicli	Automobili	Transporter	Autocarri	Autotreni
0.00		31	37	26	
1.00		28			
2.00		32	28		
3.00					
4.00		34			
5.00					
6.00					
7.00	12	30	31	24	
8.00	24	30	27	30	29
9.00	35	30	32	23	
10.00	31	31	32	18	
11.00	10	31	31	22	
12.00	12	30	31	28	
13.00	27	33	33	27	
14.00	17	30	34	26	32
15.00	24	31	28	26	
16.00	12	30	28	29	
17.00	23	29	29	23	28
18.00	29	31	33	30	31
19.00	18	31	31	36	
20.00	16	30	30	28	25
21.00	22	34	35		
22.00		31	30	28	
23.00		30	26		

ANDAMENTO VELOCITA' MEDIA VIA MONTE ROSA 45 - In Arrivo

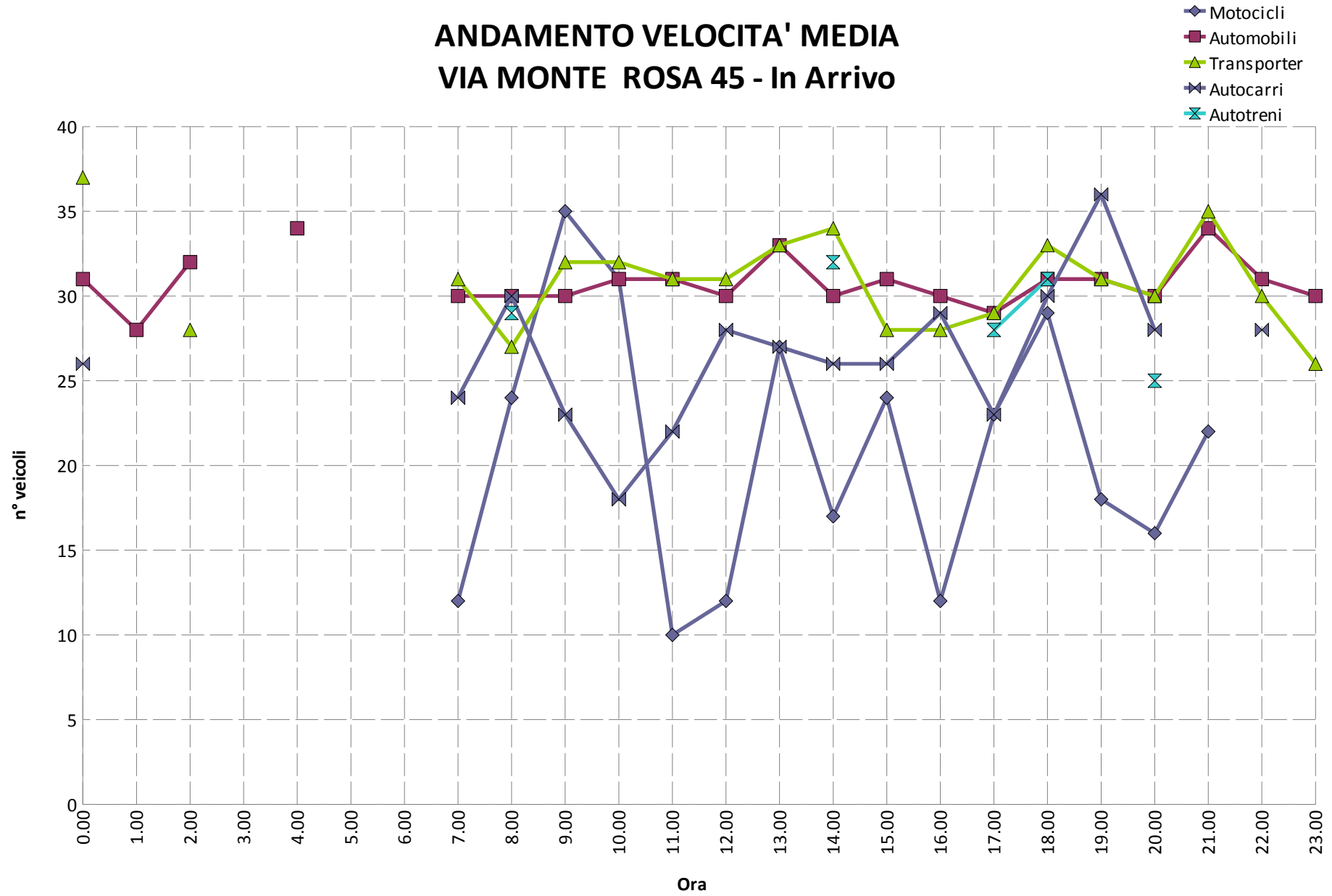

ANDAMENTO VELOCITA' MEDIA
VIA MONTE ROSA 45 - In Partenza

ORE	Motocicli	Automobili	Transporter	Autocarri	Autotreni
0.00		32	26	23	26
1.00		32	30		25
2.00			32		
3.00		23			
4.00					
5.00		26			
6.00		33			
7.00	41	30	30	25	
8.00	16	29	30	28	
9.00		31	29	27	
10.00	15	30	29	19	23
11.00		30	28		24
12.00	11	30	28	21	24
13.00	18	34	31	32	27
14.00	14	31	30	27	27
15.00	25	32	31	26	23
16.00		28	31	26	
17.00	15	29	26	23	24
18.00	14	30	30	23	26
19.00		30	30	27	24
20.00	16	32	30	28	24
21.00		29	32	27	25
22.00		27	33	24	17
23.00		26	23		

ANDAMENTO VELOCITA' MEDIA VIA MONTE ROSA 45 - In Partenza

- ◆ Motocli
- Automobili
- ▲ Transporter
- ✕ Autocarri
- ✕ Autotreni

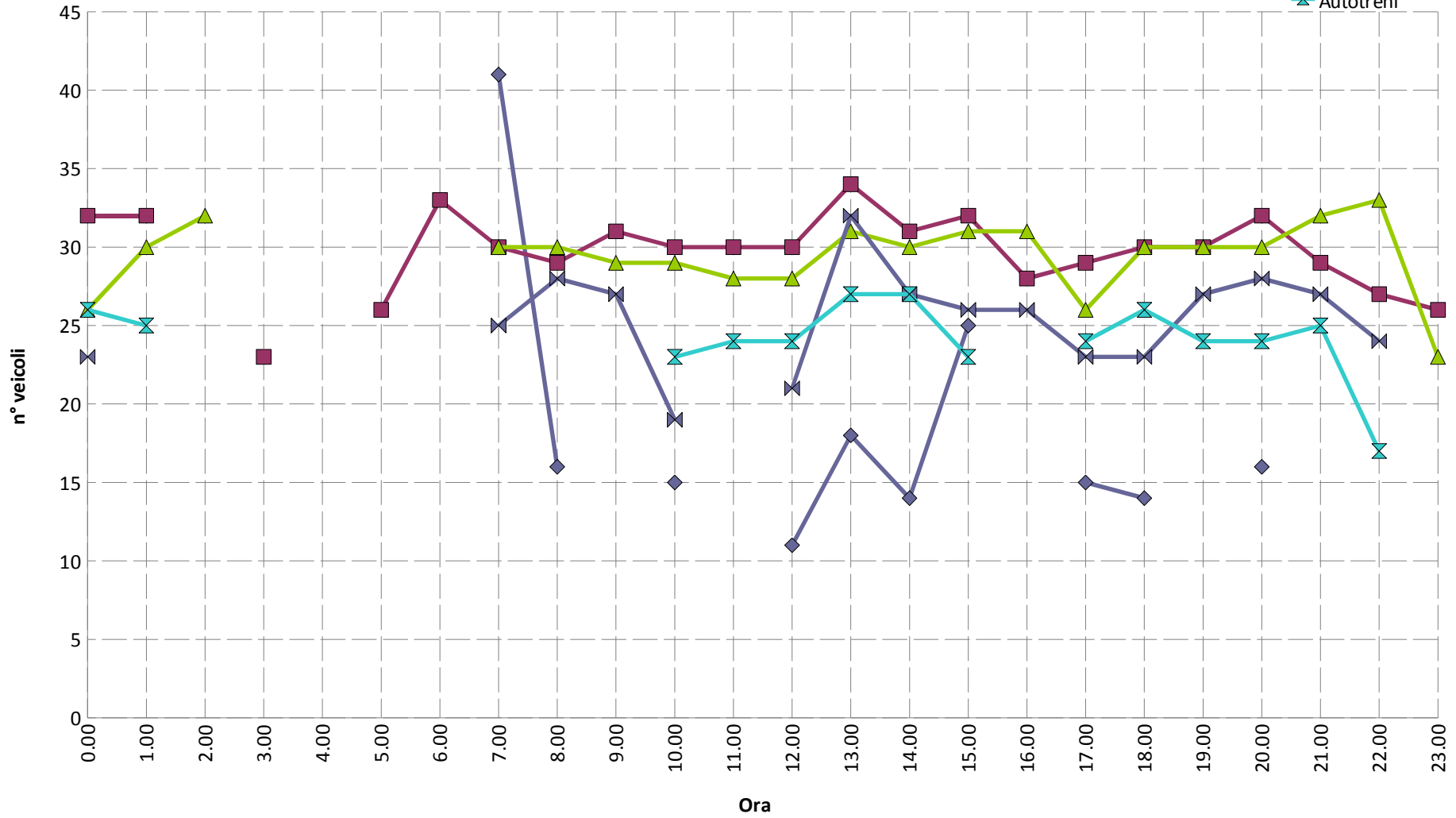

ANDAMENTO VELOCITA' MASSIMA
VIA MONTE ROSA 45 - In Arrivo

ORE	Motocicli	Automobili	Transporter	Autocarrì	Autotreni
0.00		38	54	26	
1.00		37			
2.00		34	28		
3.00					
4.00		34			
5.00					
6.00					
7.00	12	41	35	24	
8.00	31	41	39	30	33
9.00	44	42	43	31	
10.00	31	45	37	18	
11.00	11	40	41	23	
12.00	14	44	39	37	
13.00	42	47	42	32	
14.00	17	39	40	38	40
15.00	24	46	35	31	
16.00	12	46	38	33	
17.00	32	46	42	28	28
18.00	41	42	43	35	31
19.00	20	44	36	36	
20.00	16	42	44	33	31
21.00	28	44	43		
22.00		41	38	31	
23.00		39	32		

ANDAMENTO VELOCITA' MASSIMA VIA MONTE ROSA 45 - In Arrivo

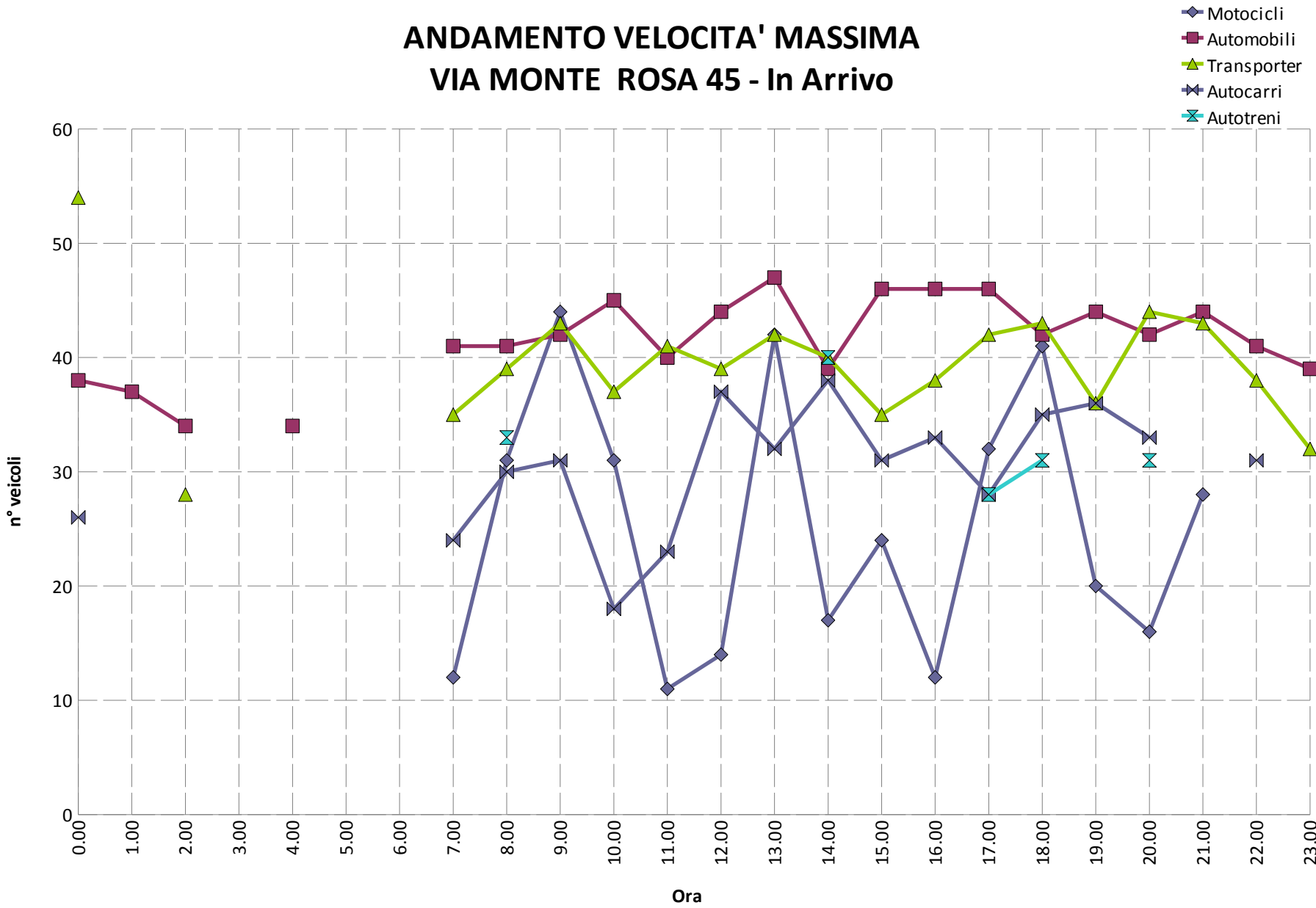

ANDAMENTO VELOCITA' MASSIMA
VIA MONTE ROSA 45 - In Partenza

ORE	Motocicli	Automobili	Transporter	Autocarrì	Autotreni
0.00		49	26	23	27
1.00		38	33		25
2.00			32		
3.00		23			
4.00					
5.00		26			
6.00		34			
7.00	41	34	30	25	
8.00	19	44	36	35	
9.00		49	36	31	
10.00	15	48	31	25	23
11.00		40	41		24
12.00	11	42	35	25	26
13.00	18	48	34	35	33
14.00	18	49	36	30	28
15.00	28	41	40	30	23
16.00		41	34	26	
17.00		41	33	29	28
18.00	14	43	42	24	26
19.00		39	39	36	26
20.00	16	45	33	31	27
21.00		37	42	27	25
22.00		36	33	24	17
23.00		32	25		

ANDAMENTO VELOCITA' MASSIMA VIA MONTE ROSA 45 - In Partenza

