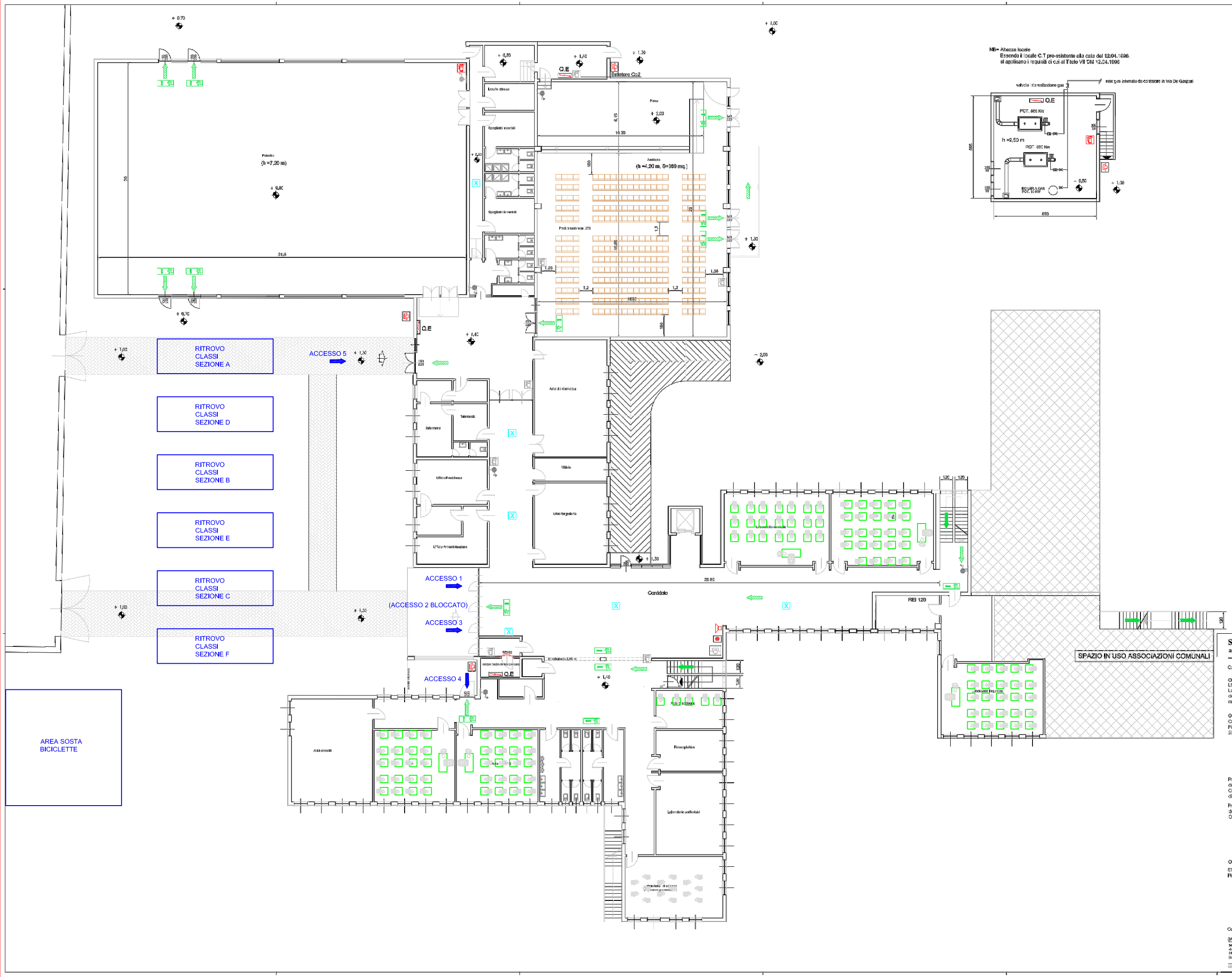

LEGENDA IMPIANTO ANTINCENDIO ESISTENTE

- Pulsante attivazione allarme
- Interruttore generale di sgancio energia elettrica
- Luci di sicurezza - illuminazione di emergenza
- Indicatore uscita di sicurezza
- Indicatore percorso di esodo
- Suoneria allarme
- Idrante a muro UNI 45
- Estintore portatile a polvere
- Montante antincendio ai piani in acciaio
- Q.E Quadro elettrico di zona
- Percorso di uscita verso il basso
- Percorso di uscita verso l'alto
- Percorso di uscita orizzontale
- Porta con caratteristica REI 60/90/120
- Tubi di acciaio serie leggera UNI 8863 DN 65
- Tubi di acciaio serie leggera UNI 8863 DN 50
- Tubi in PE PN10 UNI DN 75

sastec progetti
architettura e ingegneria

Comune di Lazzate (MB)

OGGETTO:
LOTTO B - SCUOLA MEDIA
Lavori di adeguamento per la prevenzione incendi della scuola elementare di v.c. Trento e Trieste e scuola media di via Lozzalta

COMMITTENTE:
Comune di Lazzate
Piazzetta Cesarino Monti
20864 Lazzate (MB)

Progettista Architettonico:
dott. arch. Marco Cristiano Volpacchi
Ordine Architetti provincia di Lecco, n°483
direttore tecnico Sastec Progetti s.r.l.

Progettista elettrico e meccanico:
dott. Ing. Mauro Vigano'
Ordine Ingegneri provincia di Lecco, n°1010

REVISIONI	
0	PRIMA EMISSIONE 28/07/2017

OGGETTO:
STATO DI FATTO
Piano terra — Scala 1:100

TAVOLA NUMERO: **35**
SCALA: 1:100

FASE DI PROGETTO: DEFINITIVO-ESECUTIVO
DISCIPLINA: ARCHITETTONICO
REV.: 0
DATA: 28/07/2017
COMMESSA: 179_03
NOME FILE: 179/28_scuolamedia

Collaboratrice:Dott. Arch. Sabrina Palazzoli

SASTEC PROGETTI s.r.l.
Sede legale: via C.Battisti, n.4 20854 Correzzana (MB)
Sede operativa di Monza: via Pisani 30 20900 Monza (MB)
tel 039.9047182 fax 039.9047182
info@sastecprogetti.it
partita iva e codice fiscale 08985660962
n° iscrizione REA MI - 1912588
numero capitale 100.000 €

COPYRIGHT STUDIO SASTEC PROGETTI s.r.l. ART. 10 D.L. 518/1996 DIRITTI RISERVATI: Nessuna parte del disegno, come informazione di proprietà non può essere riprodotta