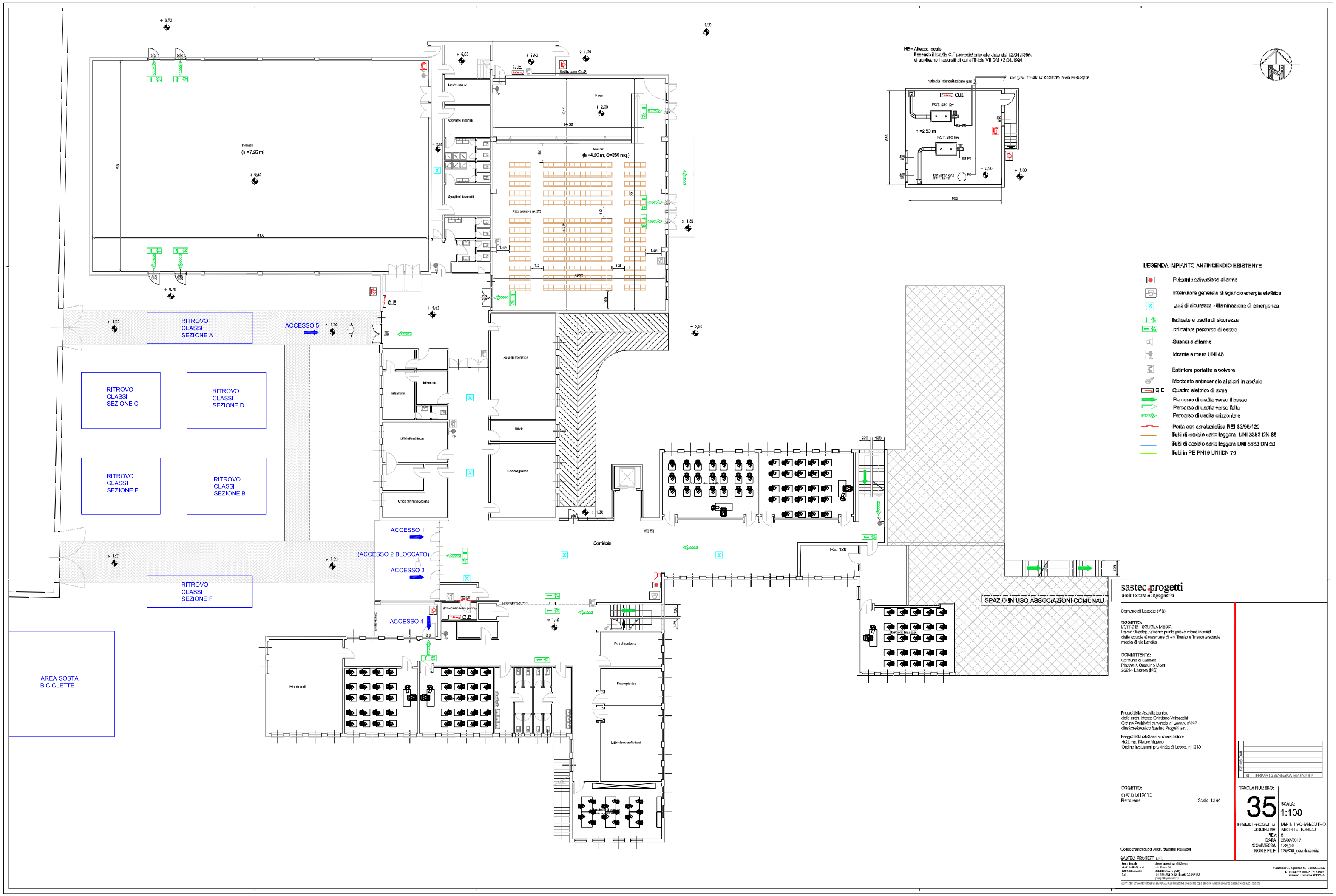
Palestra
(h =7,20 m)
Locali ufficio
Spogliatoi maschili
Spogliatoi femminili
Aula
(h =4,20 m, S=369 mq.)
Posti a sedere n. 270
Q.E
Estintore Cc2
RITROVO CLASSI SEZIONE A
ACCESSO 5
RITROVO CLASSI SEZIONE C
RITROVO CLASSI SEZIONE D
RITROVO CLASSI SEZIONE E
RITROVO CLASSI SEZIONE B
RITROVO CLASSI SEZIONE F
AREA SOSTA BICICLETTE
ACCESSO 1
(ACCESSO 2 BLOCCATO)
ACCESSO 3
ACCESSO 4
Area di intervallo
Ufficio
Ufficio Presidenza
Ufficio Segreteria
Ufficio Amministrazione
Corridoio
REI 120
Aula docenti
Aula di sostegno
Laboratorio artistico
Laboratorio multimediale
SPAZIO IN USO ASSOCIAZIONI COMUNALI
NB= Altezza locale
Essendo il locale C.T pre-esistente alla data del 12.04.1996,
si applicano i requisiti di cui al Titolo VII DM 12.04.1996
PCT. 800 Kw
h =2,50 m
PCT. 660 Kw
ISOLAMENTO GAS
PCT. 30 Kw
LEGENDA IMPIANTO ANTINCENDIO ESISTENTE
Pulsante attivazione allarme
Interruttore generale di sgancio energia elettrica
Luci di sicurezza - illuminazione di emergenza
Indicatore uscita di sicurezza
Indicatore percorso di esodo
Suoneria allarme
Idrante a muro UNI 45
Estintore portatile a polvere
Montante antincendio ai piani in acciaio
Q.E Quadro elettrico di zona
Percorso di uscita verso il basso
Percorso di uscita verso l'alto
Percorso di uscita orizzontale
Porta con caratteristica REI 60/90/120
Tubi di acciaio serie leggera UNI 8863 DN 65
Tubi di acciaio serie leggera UNI 8863 DN 50
Tubi in PE PN10 UNI DN 75
sastec progetti
architettura e ingegneria
Comune di Lazzate (MB)
OGGETTO:
LOTTO III - SCUOLA MEDIA
Lavori di adeguamento per la prevenzione incendi della scuola elementare di v.le Trieste e Scuola media di via Lazzaretto
COMMITTENTE:
Comune di Lazzate
Piazzetta Cesarino Monti
20864 Lazzate (MB)
Progettista Architettonico:
dott. arch. Marco Cristiano Valsecchi
Ord.ne Architetti provincia di Lecco, n°483
direttore tecnico Sastec Progetti s.r.l.
Progettista elettrico e meccanico:
dott. Ing. Mauro Vigano'
Ordine Ingegneri provincia di Lecco, n°1010
REVISIONI
0 PRIMA EDIZIONE 28/07/2017
OGGETTO:
STATO DI FATTO
Piano terra
Scala 1:100
TAVOLA NUMERO:
35
SCALA:
1:100
FASE DI PROGETTO: DEFINITIVO-ESECUTIVO
DISCIPLINA: ARCHITETTONICO
REV: 0
DATA: 28/07/2017
COMMESSA: 179_03
NOME FILE: 170729_scuolamedia
Collaboratrice:Dott. Arch. Sabrina Palazzoli
SASTEC PROGETTI s.r.l.