

## RAPPRESENTAZIONE SINTETICA DEI DATI VIA SANT'ANDREA 2 I

N° di veicoli in transito medio-giornaliero:

In arrivo: 3.189 (da Misinto)  
In Partenza: 3.382 (per Misinto)

Livello di traffico: medio-basso

Andamento orario: presenza di due punte di traffico ben definite:  
alle 8 e alle 19 in arrivo (da Misinto);  
dalle 8 e dalle 18 alle 19 in partenza (per Misinto)

Velocità: la maggior parte dei veicoli in transito, l'83,02 %, ha tenuto una velocità medio- bassa (inferiore a 50 km/h)  
l'16,18 % dei veicoli transitati ha avuto una velocità compresa tra i 51 km/h e i 70 km/h,  
lo 0,81 % ha avuto una velocità compresa tra i 71 km/h e i 90 km/h,  
NESSUN veicolo ha superato i 90km/h

Superamento della limite di velocità (50km/h):

17,47 % in arrivo; 16,52 % in partenza

Traffico pesante: 3,54 % in arrivo; 4,23 % in partenza

Periodo di Rilevazione: Giugno 2011

	In arrivo	V media	V max	In partenza	V media	V max
MOTOCICLI	79	37,07	71	85	36,97	61
AUTOMOBILI	2.834	44,76	77	2.958	40,73	71
TRANSPORTER	163	44,15	67	196	38,34	62
AUTOCARRI	102	38,53	63	124	35,15	51
AUTOTRENI	11	36,78	42	19	30,32	46
<b>TOTALE</b>	<b>3189</b>	<b>44,31</b>	<b>77</b>	<b>3382</b>	<b>39,96</b>	<b>71</b>

## VALUTAZIONE DI FREQUENZA VIA SANT'ANDREA 21

	Motocicli	Automobili	Transporter	Autocarri	Autotreni	Totale
In Arrivo	79	2834	163	102	11	3.189
In Partenza	85	2958	196	124	19	3.382

## VALUTAZIONE DI FREQUENZA VIA SANT'ANDREA 21

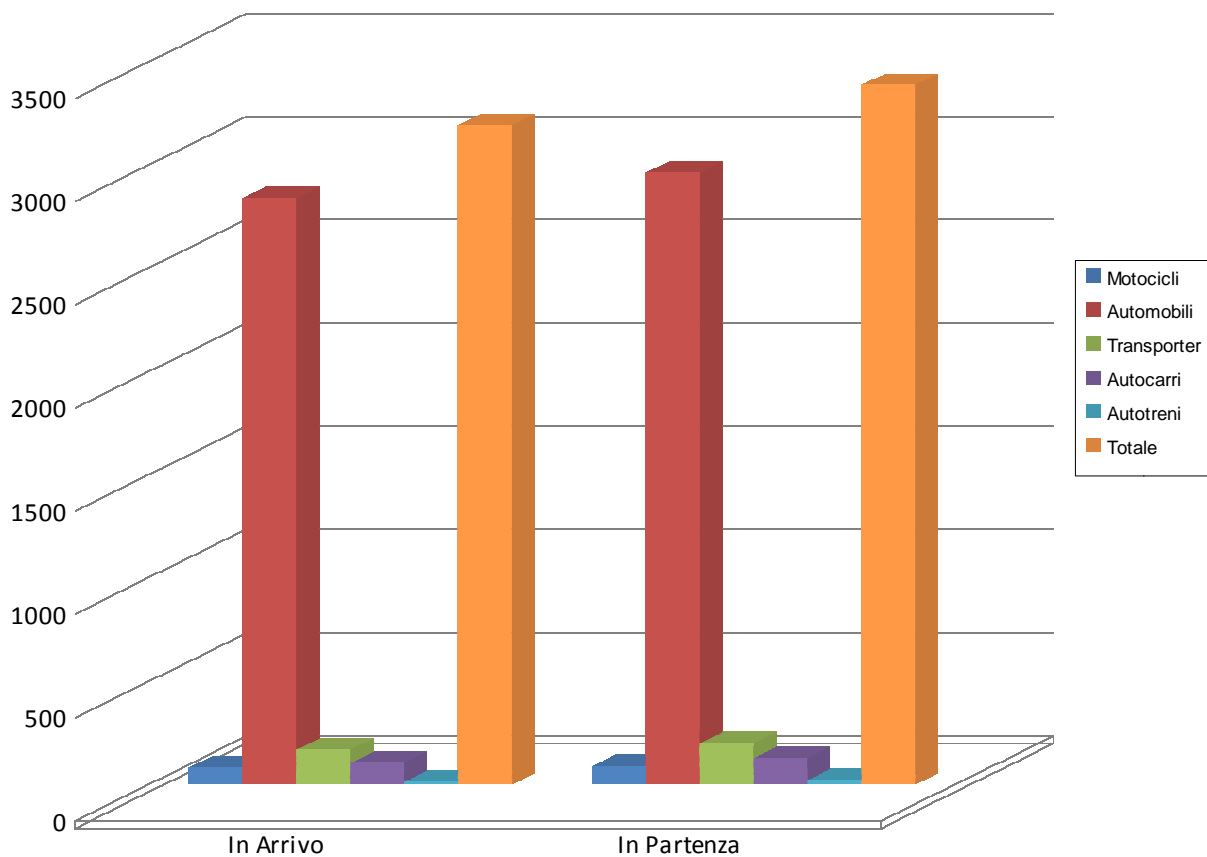

## ANDAMENTO DELLA VELOCITA' VIA SANT'ANDREA 21

Frequenze in numeri assoluti:

In Arrivo	Motocicli	Automobili	Transporter	Autocarrì	Autotreni	Totale
< 30 km/h	5	46	8	11	2	72
31 - 50 km/h	49	2326	108	68	9	2560
51 - 70 km/h	24	438	47	23	0	532
71 - 90 km/h	1	24	0	0	0	25
> 90 k/h	0	0	0	0	0	0
<b>Totale</b>	<b>79</b>	<b>2834</b>	<b>163</b>	<b>102</b>	<b>11</b>	<b>3189</b>

In Partenza	Motocicli	Automobili	Transporter	Autocarrì	Autotreni	Totale
< 30 km/h	3	34	5	18	4	64
31 - 50 km/h	63	2438	138	105	15	2759
51 - 70 km/h	19	458	53	1	0	531
71 - 90 km/h	0	28	0	0	0	28
> 90 km/h	0	0	0	0	0	0
<b>Totale</b>	<b>85</b>	<b>2958</b>	<b>196</b>	<b>124</b>	<b>19</b>	<b>3382</b>

Frequenze in percentuale:

In Arrivo	Motocicli	Automobili	Transporter	Autocarrì	Autotreni	Totale
< 30 km/h	6,33	1,62	4,91	10,78	18,18	2,26
31 - 50 km/h	62,03	82,07	66,26	66,67	81,82	80,28
51 - 70 km/h	30,38	15,46	28,83	22,55	0,00	16,68
71 - 90 km/h	1,27	0,85	0,00	0,00	0,00	0,78
> 90 k/h	0,00	0,00	0,00	0,00	0,00	0,00
<b>Totale</b>	<b>2,48</b>	<b>88,87</b>	<b>5,11</b>	<b>3,20</b>	<b>0,34</b>	<b>100,00</b>

In Partenza	Motocicli	Automobili	Transporter	Autocarrì	Autotreni	Totale
< 30 km/h	3,53	1,15	2,55	14,52	21,05	1,89
31 - 50 km/h	74,12	82,42	70,41	84,68	78,95	81,58
51 - 70 km/h	22,35	15,48	27,04	0,81	0,00	15,70
71 - 90 km/h	0,00	0,95	0,00	0,00	0,00	0,83
> 90 km/h	0,00	0,00	0,00	0,00	0,00	0,00
<b>Totale</b>	<b>2,51</b>	<b>87,46</b>	<b>5,80</b>	<b>3,67</b>	<b>0,56</b>	<b>100,00</b>

## ANDAMENTO DELLA VELOCITA' VIA SANT'ANDREA 21 - In Arrivo

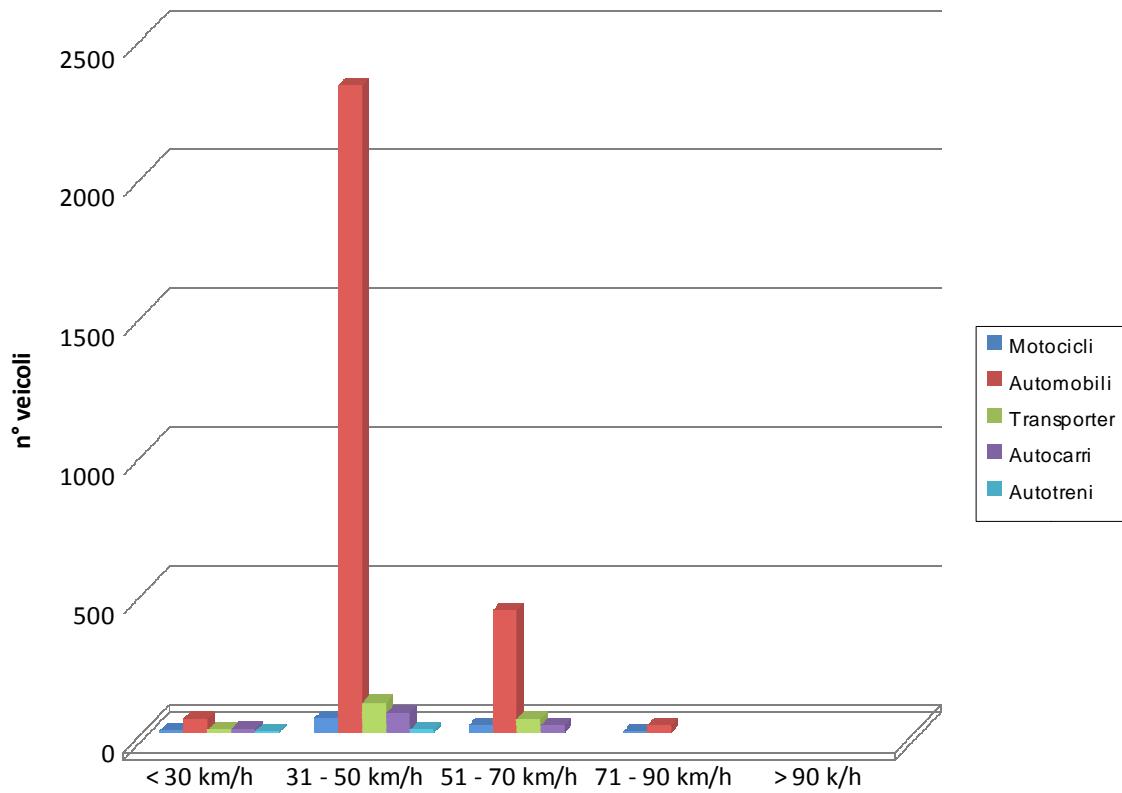

## ANDAMENTO DELLA VELOCITA' VIA SANT'ANDREA 21 - In Partenza

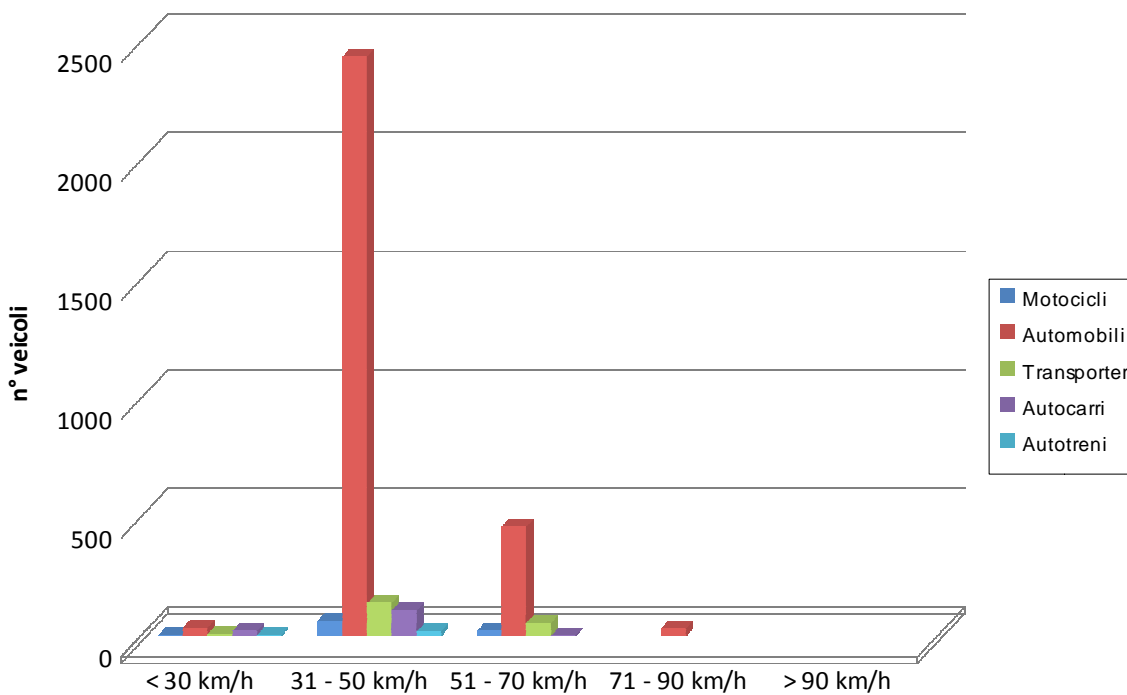

ANDAMENTO ORARIO DEL NUMERO DEI VEICOLI  
VIA SANT'ANDREA 21 - In Arrivo

ORE	Motocicli	Automobili	Transporter	Autocarni	Autotreni	Totale
0.00	2	68	1	0	0	71
1.00	1	39	0	0	0	40
2.00	1	26	0	0	0	27
3.00	0	7	0	0	0	7
4.00	0	4	0	0	0	4
5.00	0	5	0	0	0	5
6.00	0	15	0	0	0	15
7.00	2	66	4	4	1	77
8.00	5	179	12	9	0	205
9.00	6	246	14	5	1	272
10.00	3	148	11	7	1	170
11.00	4	129	8	9	2	152
12.00	4	134	10	11	1	160
13.00	5	166	14	7	1	193
14.00	5	179	13	7	1	205
15.00	4	129	9	10	1	153
16.00	3	131	9	9	0	152
17.00	4	145	13	7	1	170
18.00	6	231	11	4	1	253
19.00	8	254	15	9	0	286
20.00	7	222	10	4	0	243
21.00	4	137	6	0	0	147
22.00	3	94	1	0	0	98
23.00	2	80	2	0	0	84

# ANDAMENTO ORARIO DEL NUMERO DEI VEICOLI VIA SANT'ANDREA 21 - In Arrivo

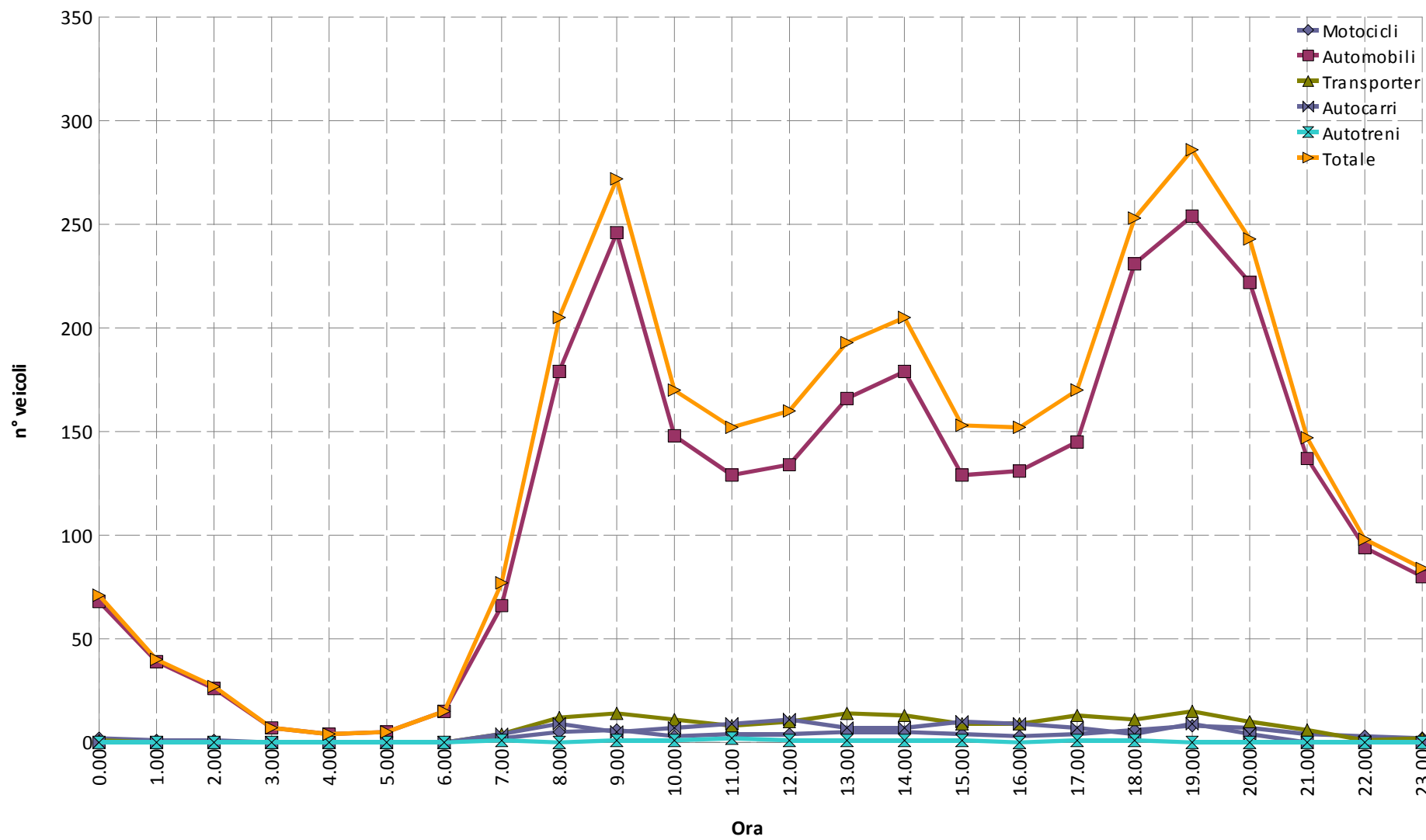

ANDAMENTO ORARIO DEL NUMERO DEI VEICOLI  
VIA SANT'ANDREA 21 - In Partenza

ORE	Motocicli	Automobili	Transporter	Autocarri	Autotreni	Totale
0.00	0	48	1	0	0	49
1.00	0	27	0	0	0	27
2.00	0	12	0	0	0	12
3.00	0	2	2	0	0	4
4.00	0	1	3	0	0	4
5.00	0	5	1	2	0	8
6.00	0	27	3	0	0	30
7.00	2	99	6	0	2	109
8.00	8	253	13	5	0	279
9.00	11	221	13	11	0	256
10.00	5	167	15	6	5	198
11.00	2	158	11	5	0	176
12.00	3	143	17	10	2	175
13.00	6	176	13	8	2	205
14.00	4	174	13	5	0	196
15.00	3	146	18	15	5	187
16.00	4	169	11	8	0	192
17.00	6	173	19	18	0	216
18.00	9	257	16	10	1	293
19.00	10	249	11	16	2	288
20.00	8	168	6	3	0	185
21.00	1	131	2	2	0	136
22.00	2	83	1	0	0	86
23.00	1	69	1	0	0	71

# ANDAMENTO ORARIO DEL NUMERO DEI VEICOLI VIA SANT'ANDREA 21 - In Partenza

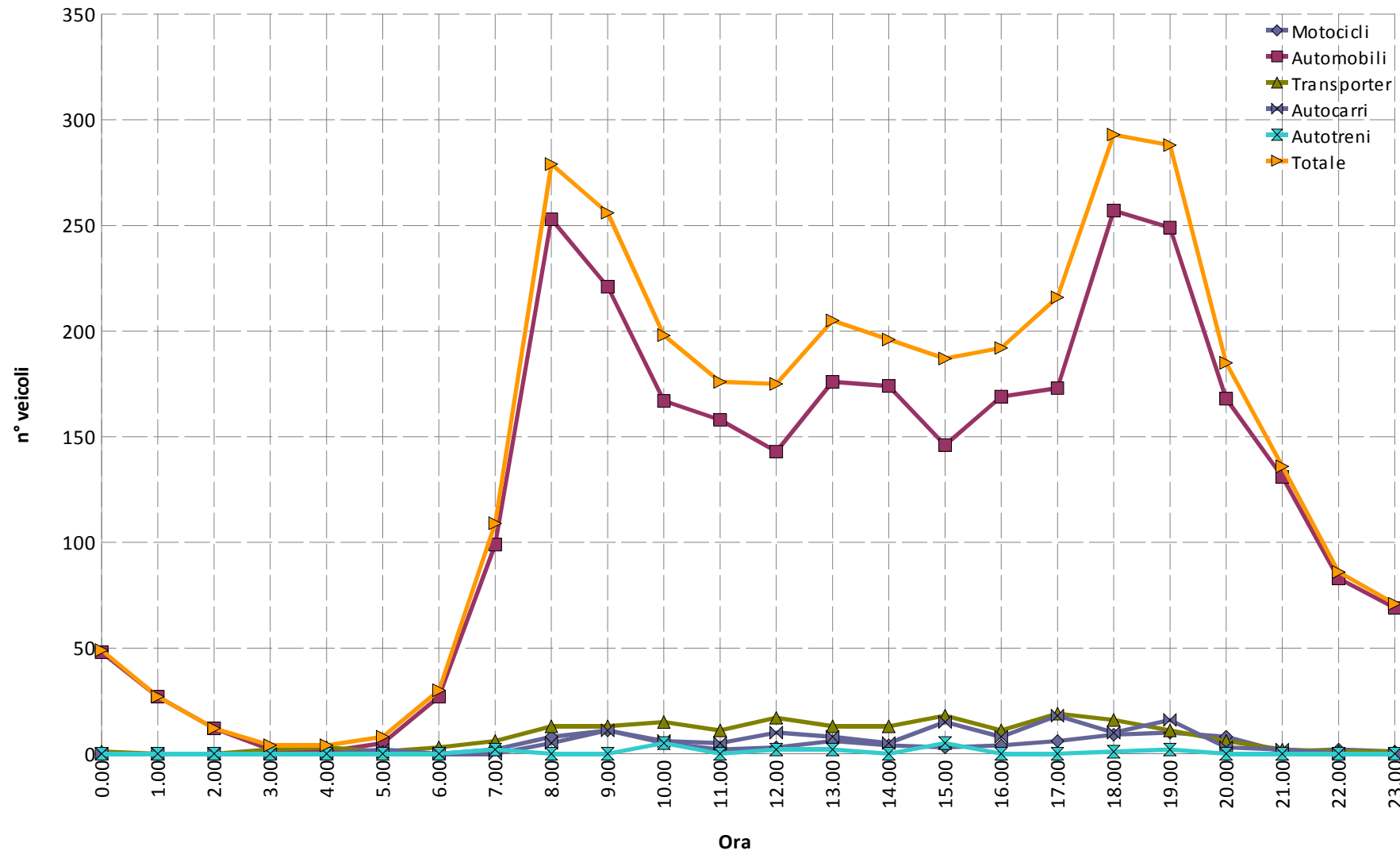



ANDAMENTO VELOCITA' MEDIA  
VIA SANT'ANDREA 21 - In Arrivo

ORE	Motocicli	Automobili	Transporter	Autocarri	Autotreni
0.00	40	42	52		
1.00	52	45			
2.00	48	48			
3.00		43			
4.00		44			
5.00		45			
6.00		48			
7.00	36	46	48	37	42
8.00	38	43	41	39	
9.00	36	42	45	37	37
10.00	34	45	44	40	36
11.00	34	43	43	36	35
12.00	35	42	41	37	36
13.00	38	41	43	38	35
14.00	39	43	42	37	36
15.00	39	42	43	37	36
16.00	38	43	43	35	
17.00	36	42	42	36	37
18.00	37	43	43	39	39
19.00	36	42	42	40	
20.00	36	43	45	39	
21.00	41	44	45		
22.00	38	48	67		
23.00	38	45	46		

# ANDAMENTO VELOCITA' MEDIA VIA SANT'ANDREA 21 - In Arrivo

- ◆ Motocicli
- Automobili
- ▲ Transporter
- ✕ Autocarri
- ✕ Autotreni

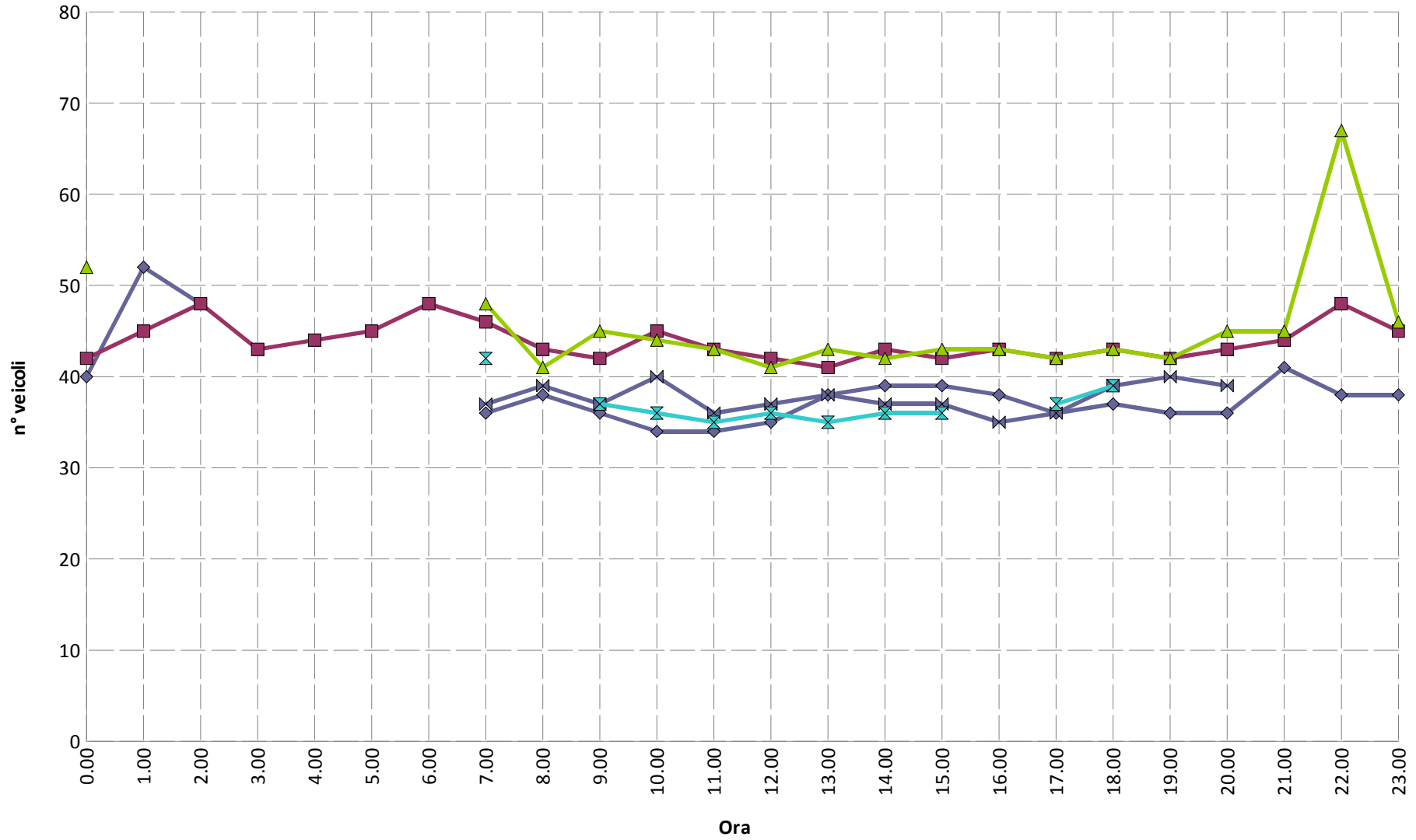

ANDAMENTO VELOCITA' MEDIA  
VIA SANT'ANDREA 21 - In Partenza

ORE	Motocicli	Automobili	Transporter	Autocarrì	Autotreni
0.00		44	43		
1.00		46			
2.00		44			
3.00		52	42		
4.00		46	39		
5.00		42	40	35	
6.00		45	41		
7.00	35	44	39		33
8.00	34	35	38	37	
9.00	36	38	37	34	
10.00	34	38	38	32	31
11.00	36	38	39	35	
12.00	35	41	38	34	31
13.00	34	42	37	33	32
14.00	35	39	39	34	
15.00	34	40	37	35	30
16.00	36	39	37	35	
17.00	35	38	39	32	
18.00	36	36	37	35	32
19.00	34	39	38	36	32
20.00	35	42	39	34	
21.00	61	44	39	35	
22.00	36	43	39		
23.00	37	46	62		

# ANDAMENTO VELOCITA' MEDIA

## VIA SANT'ANDREA 21 - In Partenza

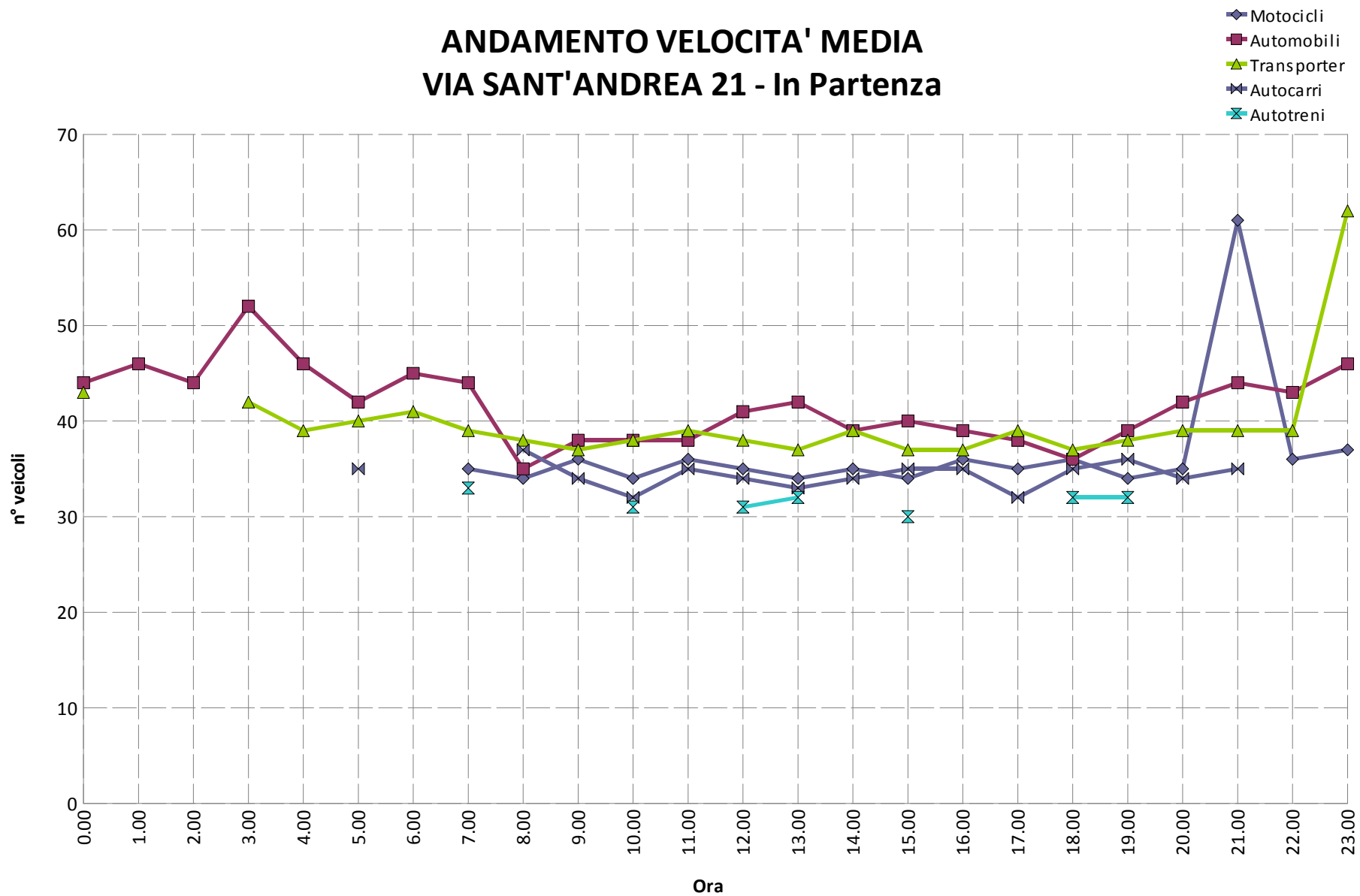

ANDAMENTO VELOCITA' MASSIMA  
VIA SANT'ANDREA 21 - In Arrivo

ORE	Motocicli	Automobili	Transporter	Autocarri	Autotreni
0.00	51	57	52		
1.00	71	63			
2.00	53	55			
3.00		43			
4.00		45			
5.00		55			
6.00		47			
7.00	43	56	58	46	<b>42</b>
8.00	53	54	57	42	
9.00	51	56	50	45	37
10.00	36	59	58	55	36
11.00	46	64	57	45	42
12.00	58	61	54	51	36
13.00	44	60	59	48	35
14.00	44	61	58	53	36
15.00	59	58	53	51	36
16.00	43	58	55	67	
17.00	46	65	54	48	37
18.00	53	63	57	45	39
19.00	51	70	50	55	
20.00	36	63	58	<b>63</b>	
21.00	52	61	56		
22.00	56	<b>77</b>	<b>67</b>		
23.00	54	65	53		

# ANDAMENTO VELOCITA' MASSIMA VIA SANT'ANDREA 21 - In Arrivo

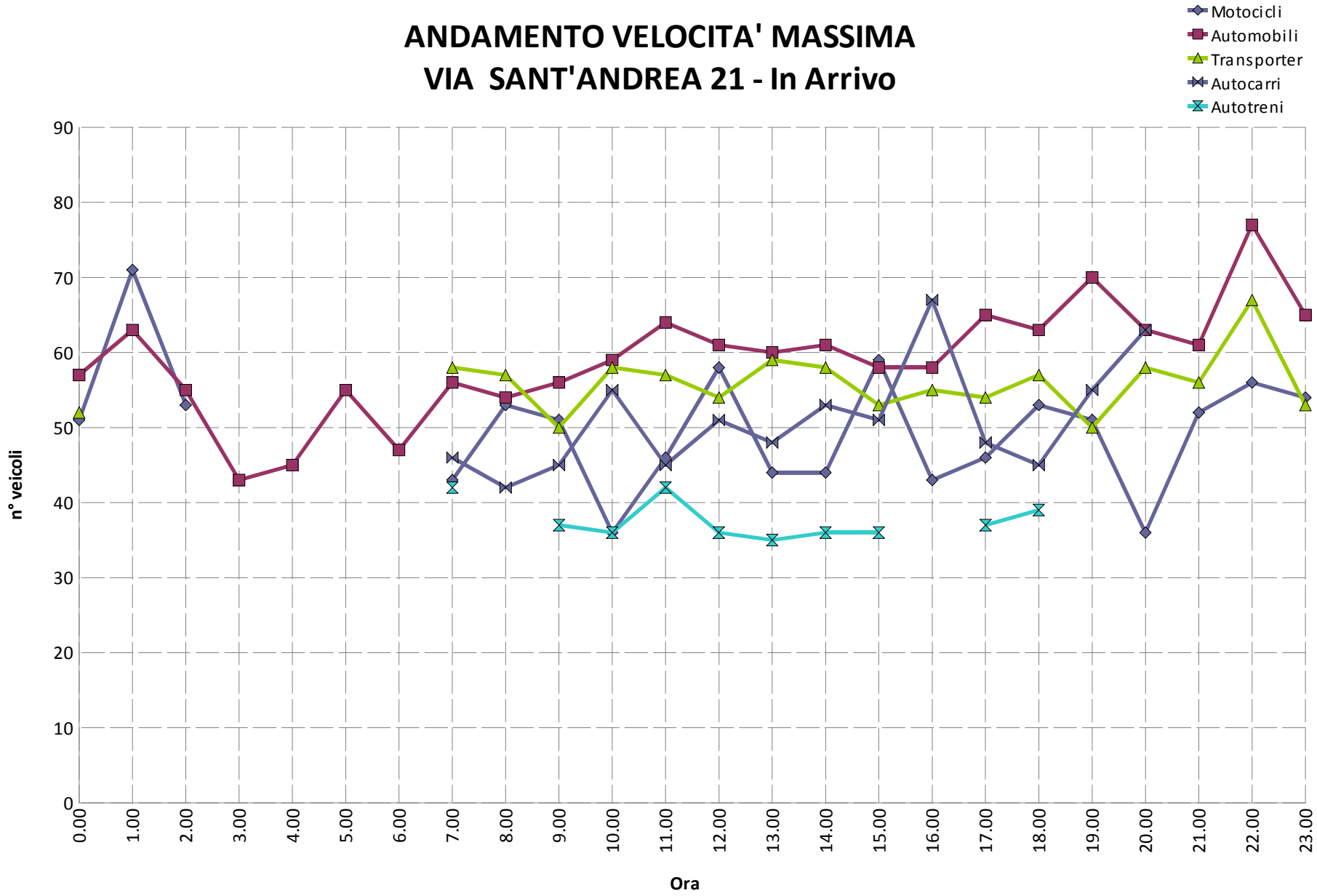

ANDAMENTO VELOCITA' MASSIMA  
VIA SANT'ANDREA 21 - In Partenza

ORE	Motocicli	Automobili	Transporter	Autocarrì	Autotreni
0.00		69	43		
1.00		61			
2.00		63			
3.00		63	51		
4.00		58	49		
5.00		67	52	35	
6.00		63	53		
7.00	49	65	47		33
8.00	48	61	53	41	
9.00	45	69	54	59	
10.00	37	57	53	42	45
11.00	38	68	54	45	
12.00	43	60	49	47	37
13.00	38	68	52	45	41
14.00	39	61	57	46	
15.00	46	63	48	51	<b>46</b>
16.00	47	68	46	55	
17.00	42	62	53	55	
18.00	48	64	59	46	32
19.00	47	61	58	48	44
20.00	44	69	53	<b>51</b>	
21.00	49	<b>71</b>	54	50	
22.00	54	69	55		
23.00	61	58	<b>62</b>		

# ANDAMENTO VELOCITA' MASSIMA VIA SANT'ANDREA 21 - In Partenza

- Motocli
- Automobili
- Transporter
- Autocarri
- Autotreni

